

**Beschrijving**

1. Kookzone linksvoor Ø 180 mm / 3,0 kW
2. Kookzone linksachter Ø 180 mm / 3,0 kW
3. Kookzone rechtsachter Ø 180 mm / 3,0 kW
4. Kookzone rechtsvoor Ø 180 mm / 3,0 kW

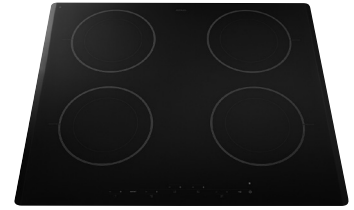
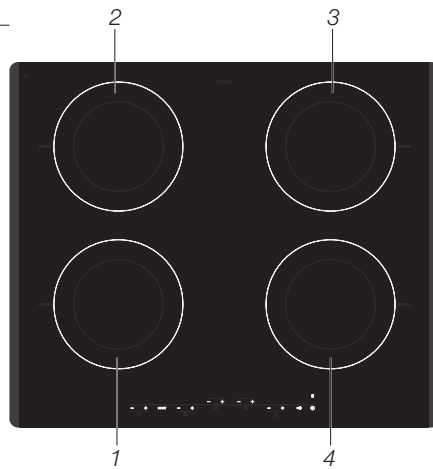
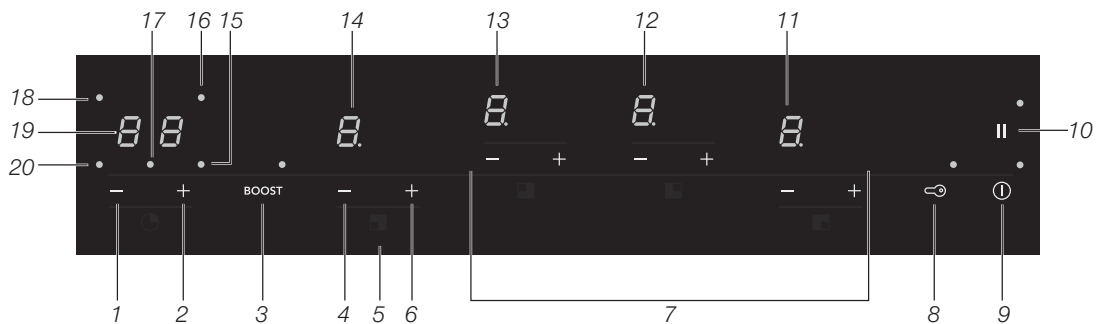
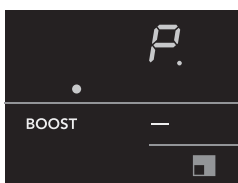

- |                                                                                                                                                                                                                                                                                                                                                                                                                                                  |                                                                                                                                                                                                                                                                                                                                                                                                                                                                                                                                 |
|--------------------------------------------------------------------------------------------------------------------------------------------------------------------------------------------------------------------------------------------------------------------------------------------------------------------------------------------------------------------------------------------------------------------------------------------------|---------------------------------------------------------------------------------------------------------------------------------------------------------------------------------------------------------------------------------------------------------------------------------------------------------------------------------------------------------------------------------------------------------------------------------------------------------------------------------------------------------------------------------|
| <ol style="list-style-type: none"> <li>1. Tijd verlagen toets</li> <li>2. Tijd ophogen toets</li> <li>3. Boost met indicatielampje</li> <li>4. Vermogen verlagen zone linksvoor</li> <li>5. Kookzoneaanduiding</li> <li>6. Vermogen verhogen zone linksvoor</li> <li>7. Bediening overige kookzones</li> <li>8. (Kinder)slot met indicatielampje</li> <li>9. Aan-/uittoets met indicatielampje</li> <li>10. Pauze met indicatielampje</li> </ol> | <ol style="list-style-type: none"> <li>11. Standen-indicatie zone rechtsvoor</li> <li>12. Standen-indicatie zone rechtsachter</li> <li>13. Standen-indicatie zone linksachter</li> <li>14. Standen-indicatie zone linksvoor</li> <li>15. Indicatie kookwekker zone rechtsvoor</li> <li>16. Indicatie kookwekker zone rechtsachter</li> <li>17. Indicatie eierwekker</li> <li>18. Indicatie kookwekker zone linksachter</li> <li>19. Tijdsindicatie kook-/eierwekker</li> <li>20. Indicatie kookwekker zone linksvoor</li> </ol> |
|--------------------------------------------------------------------------------------------------------------------------------------------------------------------------------------------------------------------------------------------------------------------------------------------------------------------------------------------------------------------------------------------------------------------------------------------------|---------------------------------------------------------------------------------------------------------------------------------------------------------------------------------------------------------------------------------------------------------------------------------------------------------------------------------------------------------------------------------------------------------------------------------------------------------------------------------------------------------------------------------|

**Bediening****Inschakelen en het vermogen instellen**

Het vermogen is in te stellen in 9 standen en een 'boost' stand, te herkennen aan een 'P' in de display.

- Zet een pan op een kookzone.
- Druk op de aan-/uittoets (9) van de kookplaat.  
*Er klinkt een enkel geluidssignaal en in de display van elke kookzone verschijnt '0.'. Het rode lampje rechtsboven de aan-/uittoets brandt constant. Wanneer u geen verdere actie onderneemt, schakelt de kookzone na 10 seconden vanzelf uit.*
- Stel met de + of - toets van de gewenste kookzone de gewenste stand in. De kookplaat start automatisch in de ingestelde stand (als er een pan gedetecteerd wordt).  
*Drukt u de eerste keer op de + toets, dan verschijnt stand '4.'. Drukt u de eerste keer op de - toets, dan verschijnt stand '9'.*

**De boost functie inschakelen**

De kookplaat is ingeschakeld en er staat een pan op een kookzone.

- Druk op BOOST (dit kan ook als er al een vermogen is ingesteld).
- Druk op de - of + toets van de gewenste kookzone.  
*In de display verschijnt 'P.'. De boost functie wordt direct actief.*

**Eén kookzone uitschakelen**

De kookzone is ingeschakeld. In de display is een vermogensstand tussen 1 en 9, of 'P.' zichtbaar.

- Houd gedurende 1 seconde de – en + toets ingedrukt van de kookzone die u wilt uitschakelen of kies kookstand '0.' met de – toets.

*Er klinkt een enkel geluidssignaal en in de display staat '0.'. Indien alle kookzones op stand '0.' staan is de kookplaat automatisch in stand-by modus (zie ook 'Stand-by modus').*

**Alle kookzones tegelijk uitschakelen**

De kookplaat staat in stand-by modus, of één of meerdere kookzones is actief.

- Druk kort op de aan-/uittoets om alle kookzones gelijktijdig uit te schakelen.

*Er klinkt een enkel geluidssignaal. Er brandt geen enkel lampje. De kookplaat is nu uit.*

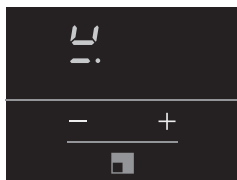
**Pandetectie**

Indien de kookplaat na het instellen van een kookvermogen geen (ijzerhoudende) pan detecteert, zal in het display het pandetectiesymbool  om en om met de gekozen vermogensstand blijven knipperen en de kookzone blijft koud. Indien er binnen 1 minuut geen (ijzerhoudende) pan geplaatst wordt, schakelt de kookzone automatisch uit.

**Restwarmte-indicatie**

Na intensief gebruik van een kookzone kan de gebruikte zone nog enkele minuten warm blijven. Zolang de kookzone heet is, blijft er een 'H.' in de display staan.

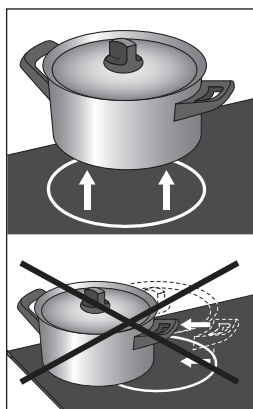
**Dagelijkse reiniging**

Hoewel overgekookt voedsel niet kan inbranden, verdient het aanbeveling de kookplaat direct na gebruik schoon te maken.

Voor de dagelijkse reiniging kunt u het beste een mild reinigingsmiddel en een vochtige doek gebruiken. Nadrogen met keukenpapier of een droge doek.

**Nooit gebruiken**

- Gebruik nooit schuurmiddelen. Deze veroorzaken krasjes waarin zich kalk en vuil ophopen.
- Gebruik ook nooit scherpe voorwerpen, zoals staalwol en schuursponsjes.

**Let op**

Zandkorreltjes kunnen krasjes veroorzaken die niet meer te verwijderen zijn. Zet daarom alleen pannen met een schone bodem op het kookvlak en til pannen altijd op als u ze verplaatst.

**Foutcodes**

Foutcode	Mogelijke oorzaak	Oplossing
Foutcode ER22.	Het bedieningspaneel is vervuild of er ligt water op.	Bedieningspaneel schoonmaken.
Foutcode E2.	Toestel oververhit.	Het toestel laten afkoelen en opnieuw beginnen met koken.
Foutcode U400.	Spanning te hoog en/of niet goed aangesloten.	Laat uw aansluiting wijzigen.
Foutcode  .	U hebt een toets te lang bediend.	Bedien de toetsen niet te lang.



**Raadpleeg de volledige handleiding voor aanvullende informatie over gebruik, onderhoud en storingen.**



568653

**ATAG**